

**Teman**

# Kultur

- konst för allmänheten
- evenemang
- kulturprojekt
- bibliotek
- kulturcenter
- kulturarv, regionalt och lokalt
- handarbete.

# Teman

# Miljöhänsyn

- koldioxidneutralitet
- återvinning och sortering
- vattendragens renhet och Östersjön
- djurens välbefinnande
- främjande av cykling och gång.

# Teman

# Inlärninng och kompetens

- utbildning och kurser
- småbarnspedagogik
- apparater och utrustning.

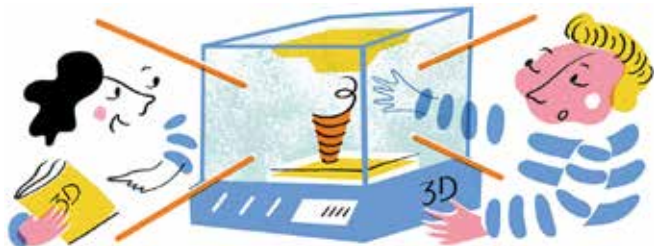

**Teman**

# Hälsa och välfärd

- hälso- och sjukvård
- utbildning och projekt (förebyggande hälsofrämjande)
- jämlikhet och jämställdhet.

# Teman

# Motion och friluftsliv

- motionsleder och deras utrustning
- badplatser, bryggor och bastur
- idrottsplatser
- närhet till havet.

# Teman

# Social gemenskap

- invånarlokalerna
- evenemang och träffar i stadsdelarna
- social media
- information och kommunikation
- växelverkan och delaktighet
- öppen förvaltning och öppet beslutsfattande.

# Teman

# Den byggda miljön

- underhåll och renovering
- trafik
- tillgänglighet
- belysning
- renhet.

# Teman

# Parker och natur

- utrustning
- skogsvård  
(trädplantering och -fällning)
- planteringar och växtlighet
- renhet.

# Områden

# Södra Helsingfors

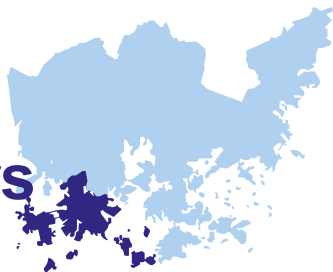

Anslag för området: 1 312 850 euro

Invånare: 117 983

- **Estnäset:** Kronohagen, Gloet, Skatudden
- **Ulrikasborg:** Gardesstaden, Rödbergen, Eira, Ulrikasborg, Brunnsparken, Ärtholmen, Sveaborg, Kampen, Västra holmarna
- **Kampmalmen:** Kampen, Främre Tölö, Gräsviken, Busholmen, Lappviken, Bortre Tölö
- **Drumsö:** Drumsö, Örnberget, Hallonnäset, Kvarnberget, Björkholmen.

# Områden

# Östra Helsingfors

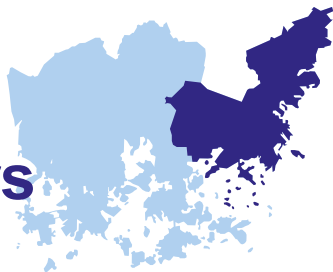

**Anslag för området:** 1 275 370 euro

**Invånare:** 114 615

- **Nordsjö:** Havsrastböle, Rastböle, Kallvik, Solvik, Mellersta Nordsjö, Nordsjö gård, Nybondas, Bastö, Svarta backen
- **Botby:** Botbyåsen, Botby gård, Botbyhöjden, Marudd, Östra centrum, Kasåkern, Kvarnbäcken
- **Mellungsby:** Stensböle, Ärvings, Gårdsbacka, Tranbacka, Mellungsbacka
- **Östersundom.**

# Områden

# Västra Helsingfors

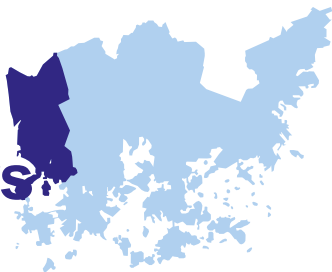

Anslag för området: 1 228 890 euro

Invånare: 110 438

- **Grejus:** Dal, Gamla Brunakärr, Lillhoplax, Mejlans
- **Munksnäs:** Näshöjden, Munkshöjden, Talistranden, Gamla Munksnäs, Granö, Lövä
- **Haga:** Södra Haga, Stenhagen, Norra Haga, Lassas, Lillhoplax
- **Sockenbacka:** Tali, Smedjebacka, Sockenbacka företagsområde, Reimars, Martas, Kånala
- **Kårböle:** Gamlas, Magnuskärr, Malmgård, Håkansåker, Kungseken, Hongasmossa.

# Områden

# Centrala Helsingfors

Anslag för området: 1 040 790 euro

Invånare: 93 534

- **Berghäll:** Sörnäs, Vilhelmsberg, Fiskehamnen, Sumparn, Hanaholmen, Broholmen, Linjerna, Torkelsbacken
- **Åshöjden:** Ås, Alphyddan
- **Vallgård:** Hermanstad, Hermanstadsbacken, Hermanstadsstranden, Byholmen, Vallgård
- **Böle:** Västra Böle, Norra Böle, Östra Böle, Mellersta Böle
- **Gammelstaden:** Majstad, Arabiastranden, Gumtåkt, Kottby, Forsby, Gammelstaden.

# Områden

# Norra Helsingfors

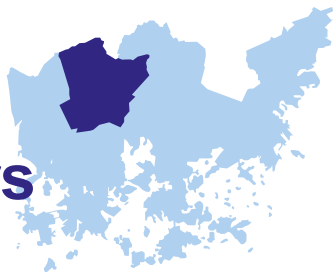

Anslag för området: 477 120 euro

Invånare: 42 878

- **Månsas:** Britas, Månsas, Krämertsskog, Månsasparken
- **Domarby:** Svedängen, Torparbacken, Tomtbacka
- **Äggelby:** Dammen, Grindbacka, Grinddal
- **Östra Baggböle:** Östra Baggböle, Domargård
- **Västra Baggböle.**

# Områden

# Nordöstra Helsingfors

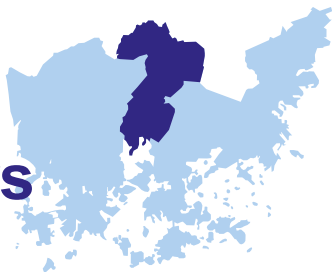

Anslag för området: 1 116 890 euro

Invånare: 100 373

- **Ladugården:** Viksstranden, Ladugården, Viks vetenskapspark, Viksbacka, Rönnsbacka, Rönninge
- **Malm:** Övre Malm, Nedre Malm, Malms flygplats, Tattarásen, Staffansslätten, Mosabacka
- **Bocksbäck**
- **Skomakarböle:** Brobacka, Lidamalmen
- **Parkstad:** Stapelstaden, Parkstad, Henriksdal, Tattarmossen, Alpbyn
- **Jakobacka.**

# Områden

# Sydöstra Helsingfors

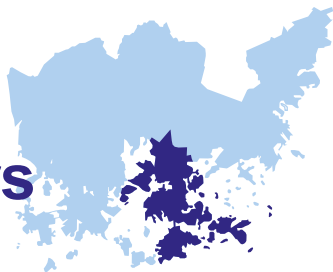

Anslag för området: 588 090 euro

Invånare: 52 850

- **Brändö:** Brändö, Blåbärslandet, Högholmen
- **Hertonäs:** Västra Hertonäs, Hertonäs strand, Kasberget, Hertonäs företagsområde
- **Tammelund**
- **Vårdö**
- **Degerö:** Uppby, Jollas, Turholm, Kronobergsstranden, Hästnässundet
- **Sandhamn**
- **Östra holmarna.**

# Områden

# Hela Helsingfors

**Helsingfors stads anslag för  
gemensamma idéer: 1 760 000 euro**

Gemensamma idéer inom Helsingfors stad är sådana idéer som inte begränsar sig till ett stordistrikt. Idéerna kan vara till exempel idéer för hela Helsingfors eller idéer med fokus på två olika stordistrikt.

# Kriterier

# Storleksklass

Kostnaderna för ett förslag ska vara minst 35 000 euro och högst hälften (50 procent) av anslaget för området.

Du kan skicka in en idé, även om du inte vet hur mycket den kostar. Idéerna vidareutvecklas gemensamt, och stadens experter beräknar kostnaderna för dem. Du kan dock i förväg studera kostnadsexemplen på **omastadi.hel.fi**. Exemplet hjälper dig att förstå hur mycket en tjänst som staden producerar eller en förbättring i miljön kostar.

# Kriterier

# Projekt av engångsnatur

Inom OmaStadi ger man idéer till projekt av engångsnatur eller tidsbestämda projekt.

Via OmaStadi kan man till exempel inte anställa ordinarie personal.

# Kriterier

# Värden och principer

Idén ska främja jämlikhet, funktion, säkerhet, miljövänlighet, gemenskap, trivsel eller livskraft i staden.

Idén ska följa lagar och regler.

# Kriterier

# Projekt som genomförs av staden

Idéerna ska kunna genomföras av staden. Staden kan till exempel inte genomföra idéer för verksamheten hos polisen, Trafikledsverket, Arbetskraftsmyndigheterna eller privata företag. Idén ska även gälla en tomt i stadens ägo och inte ett privat område.

Inom OmaStadi kan vi inte heller genomföra idéer som gäller verksamhet som bedrivs av Helsingfors

stads samkommuner, dottersammanslutningar eller affärsverk, till exempel HSL, HST, Helsingfors stads bostäder Ab och Helen Ab.

Inom OmaStadi kan man inte ansöka om understöd till aktörer utanför staden, till exempel organisationer eller företag.

# Stadsbor

Stödkort

# Robin

## gymnasieelev

Gymnasiestudierna känns inte så intressanta, men Robin har i stället börjat utveckla en egen app. Han gör musik tillsammans med sina vänner och drömmer om en egen YouTube-kanal.

*Vad skulle den här stadsbon tycka om den föreslagna lösningen?*

# Stadsbor

Stödkort

# Birgitta pensionär

Birgitta skulle vilja vara mer aktiv inom kulturlivet, men hennes rörelsenedsättning gör det svårt. Vägarbeten nära hemmet gör det också svårare att ta sig fram.

*Vad skulle den här stadsbon tycka om den föreslagna lösningen?*

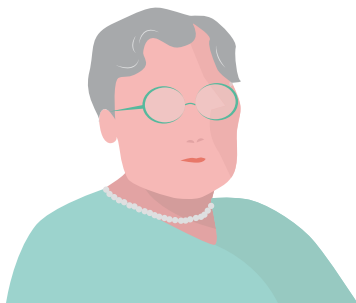

# Stadsbor

Stödkort

# Leo

## skolelev

Leo är blyg, men gillar att läsa och dansa. De tuffa killarna i klassen retar honom ibland för det. Han tycker allra bäst om att vara på biblioteket.

*Vad skulle den här stadsbon tycka om den föreslagna lösningen?*

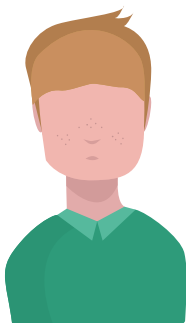

# Stadsbor

Stödkort

# Natasha närvårdare

Natasha skulle vilja skaffa sig en hund och önskar att hyrorna och bostadspriserna inte var så höga i Helsingfors. Hon skulle vilja bo i centrum, där det är nära till service och hobbyer.

*Vad skulle den här stadsbon tycka om den föreslagna lösningen?*

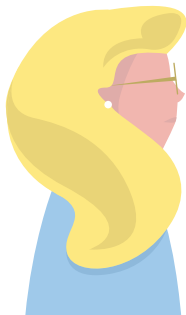

# Stadsbor

Stödkort

# Mikayla cancerforskare

Mikayla flyttade till Finland från Sydafrika för ett år sedan tillsammans med sin finländska man. I Helsingfors skulle hon vilja se mer av den glädje och starka gemenskap som finns i Sydafrika.

*Vad skulle den här stadsbon tycka om den föreslagna lösningen?*

# Stadsbor

Stödkort

# Kimmo hemmapappa

Kimmo har nyligen varit utbränd. Han drömmer om att "börja om från början" och grunda ett företag inom exempelvis livsmedels- eller hälsobranschen.

*Vad skulle den här stadsbon tycka om den föreslagna lösningen?*

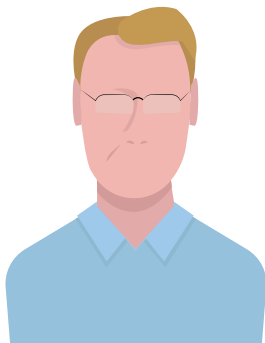

# Stadsbor

Stödkort

# Jimi

## arbetssökande

Jimi har avbrutit sina studier till målare och letar nu efter arbete. Jimi drömmer om att kunna köpa en bil och hitta en flickvän.

*Vad skulle den här stadsbon tycka om den föreslagna lösningen?*

# Stadsbor

Stödkort

# Någon annan stadsbo

Tänk tillsammans ut en stadsbo som borde beaktas i planeringen av förslaget. Beaktar ert förslag till exempel olika åldersgrupper, bakgrunder eller språk- och funktionshinder?

*Hur skulle förslaget kunna vara till glädje för så många som möjligt?*

